

# LA CALIDAD EN CIFRAS. 2004/05

TABLA I: TOTAL EXPERIENCIAS DE CALIDAD<sup>1</sup>. VARIACIÓN INTERANUAL

PROVINCIAS	Nº DE EXPERIENCIAS DE CALIDAD POR CURSO						VARIACION INTERANUAL						
							99/00 00/01	00/01 01/02	01/02 02/03	02/03 03/04	03/04 04/05		99/00 04/05
	99/00	00/01	01-02	02-03	03-04	04-05	Absoluto	% <sup>2</sup>					
AVILA	13	19	19	22	24	<b>28</b>	6	0	3	2	4	16'6	15
BURGOS	27	34	76	80	85	<b>87</b>	7	42	4	5	2	2'3	60
LEÓN	31	22	35	58	77	<b>66</b>	-9	13	23	19	-9	-11'6	35
PALENCIA	50	32	30	57	53 <sup>3</sup>	<b>48<sup>9</sup></b>	-18	-2	27	-4	-5	-9'4	-2
SALAMANCA	19	17	39	39 <sup>4</sup>	57 <sup>5</sup>	<b>52</b>	-2	22	0	18	-5	-8'7	33
SEGOVIA	8	15	22	17	14	<b>23</b>	7	7	-5	-3	9	64'2	15
SORIA	48	52	52	58	62	<b>63<sup>9</sup></b>	4	0	6	4	1	1'6	15
VALLADOLID	26	37	44	44 <sup>6</sup>	25 <sup>7</sup>	<b>56<sup>9</sup></b>	11	7	0	-19	31	124	30
ZAMORA	59	66	66	57 <sup>8</sup>	51	<b>75</b>	7	0	-9	-6	24	47	16
<b>TOTAL</b>	281	294	383	432	448	<b>498</b>	13	89	49	16	50	11'1	217

# LA CALIDAD EN CIFRAS. 2004/05

TABLA II: DISTRIBUCIÓN DE CENTROS Y SERVICIOS EDUCATIVOS QUE DESARROLLAN EXPERIENCIAS DE CALIDAD POR MODALIDAD Y PROVINCIA

PROVINCIAS	PLANES DE MEJORA	EFQM	SISTEMAS DE ACREDITACIÓN <sup>10</sup>	CATALOGOS DE SERVICIOS <sup>10</sup>	TOTAL
AVILA	16	0	0	12	28
BURGOS	74	0	7	6	87
LEÓN	62	2	1	1	66
PALENCIA	54	0	1	4	59
SALAMANCA	48	1	1	2	52
SEGOVIA	19	0	0	4	23
SORIA	60	2	1	2	64
VALLADOLID	49	0	0	15	64
ZAMORA	46	0	2	27	75
TOTAL	428	5	12	73	518

GRÁFICO III: EXPERIENCIAS DE CALIDAD POR PROVINCIA Y MODALIDAD

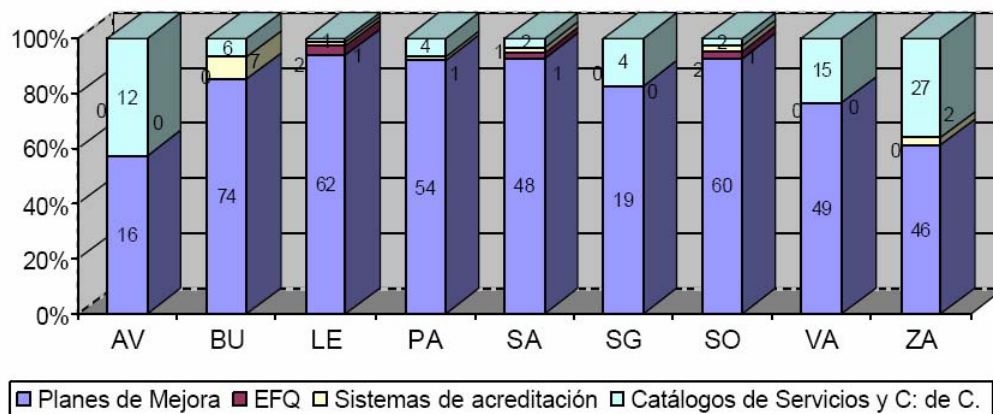

# LA CALIDAD EN CIFRAS. 2004/05

TABLA IV: DISTRIBUCIÓN DE EXPERIENCIAS DE CALIDAD POR TITULARIDAD Y PROVINCIA Y DESGLOSE POR MODALIDAD EDUCATIVA DE CENTROS PÚBLICOS Y PROVINCIA

PROVINCIAS	EXPERIENCIAS DE CALIDAD	Centros Públicos: Exp. de Calidad			Centros Concertados: Exp. de Calidad <sup>12</sup>
		Infantil – Primaria y Ed. especial	Ed. Secundaria	Otros <sup>11</sup>	
AVILA	28	20	7	0	1
BURGOS	87	55	18	8	6
LEÓN	66	33	16	2	15
PALENCIA	48	27	8	6	7
SALAMANCA	52	25	8	4	15
SEGOVIA	23	16	5	1	1
SORIA	63	22	12	24	5
VALLADOLID	56	23	15	6	12
ZAMORA	75	44	19	8	4
TOTAL	498	265	108	59	66

GRÁFICO V: DISTRIBUCIÓN DE LAS EXPERIENCIAS DE CALIDAD POR TITULARIDAD DE CENTRO Y MODALIDAD EDUCATIVA DE LOS CENTROS PÚBLICOS

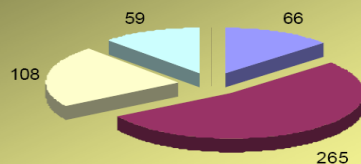

■ C Concertados ■ Infantil y Primaria ■ Ed. Secundaria ■ Otros

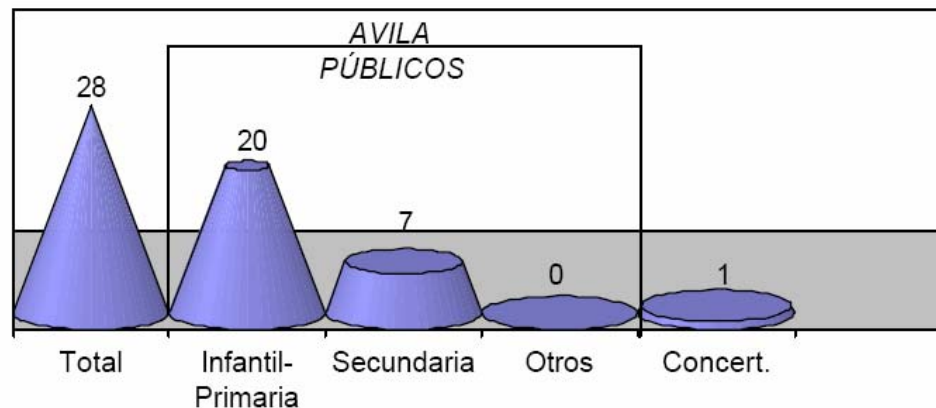

# LA CALIDAD EN CIFRAS. 2004/05

TABLA V: CENTROS CON EXPERIENCIAS DE CALIDAD POR TIPO DE HÁBITAT Y POR PROVINCIA

PROVINCIAS	CENTROS Y SERVICIOS EDUCATIVOS RURALES	CENTROS Y SERVICIOS EDUCATIVOS URBANOS	TOTAL
AVILA	20	8	28
BURGOS	39	48	87
LEON	45	21	66
PALENCIA	27	32	59
SALAMANCA	25	27	52
SEGOVIA	10	13	23
SORIA	39	25	64
VALLADOLID	15	49	64
ZAMORA	44	31	75
TOTAL	264	254	518

GRÁFICO VII: CENTROS CON EXPERIENCIAS DE CALIDAD POR TIPO DE HÁBITAT Y POR PROVINCIAS

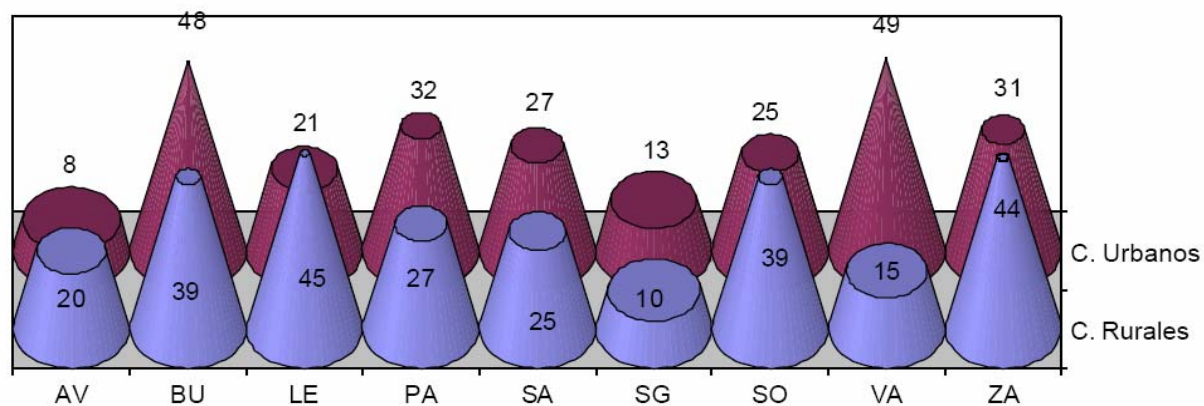

# LA CALIDAD EN CIFRAS. 2004/05

TABLA VIII: RELACIÓN PORCENTUAL DE CENTROS Y SERVICIOS EDUCATIVOS SOSTENIDOS CON FONDOS PÚBLICOS Y EXPERIENCIA DE CALIDAD

PROVINCIAS	Número de Centros y Servicios Ed. sostenidos con fondos públicos	Con Experiencias de Calidad (públicos y concertados)	Relación porcentual	
			P <sup>17</sup>	P <sup>18</sup>
AVILA	123	28	22'7	4'3
BURGOS	202	87	43	16'7
LEÓN	287	66	22'9	12'7
PALENCIA	134	59	44	11'3
SALAMANCA	233	52	22'3	10
SEGOVIA	108	23	21'2	4'4
SORIA	78	64	82	12'3
VALLADOLID	240	64	26'6	12'3
ZAMORA	133	75	51'1	14'4
TOTAL	1538	518	33'6	100

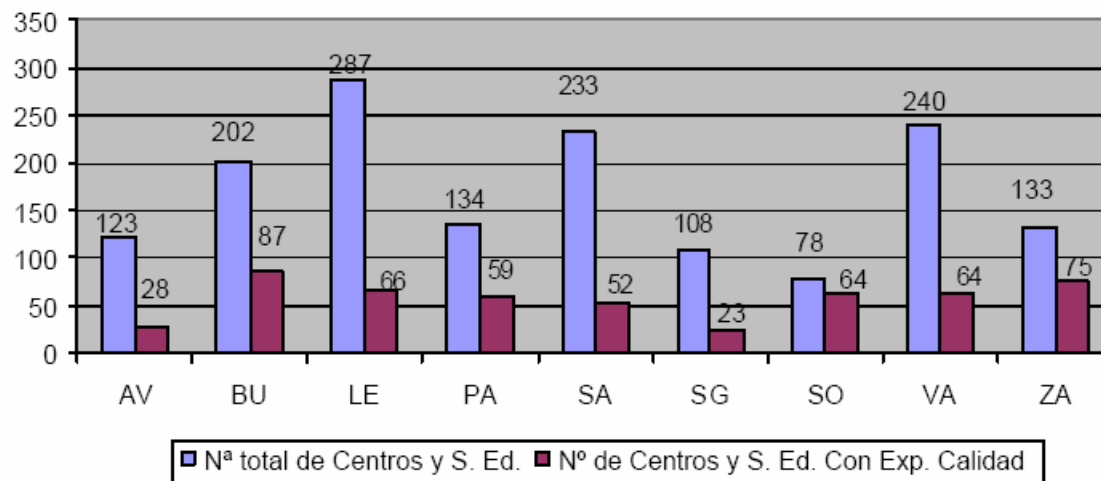

*Jornada Provincial de Calidad. Avila. Octubre 2005*

# LA CALIDAD EN CIFRAS. 2004/05

GRÁFICO XI: PORCENTAJE PROVINCIAL DE LOS CENTROS Y SERVICIOS PÚBLICOS CON EXPERIENCIAS DE CALIDAD EN RELACIÓN A SU MEDIA

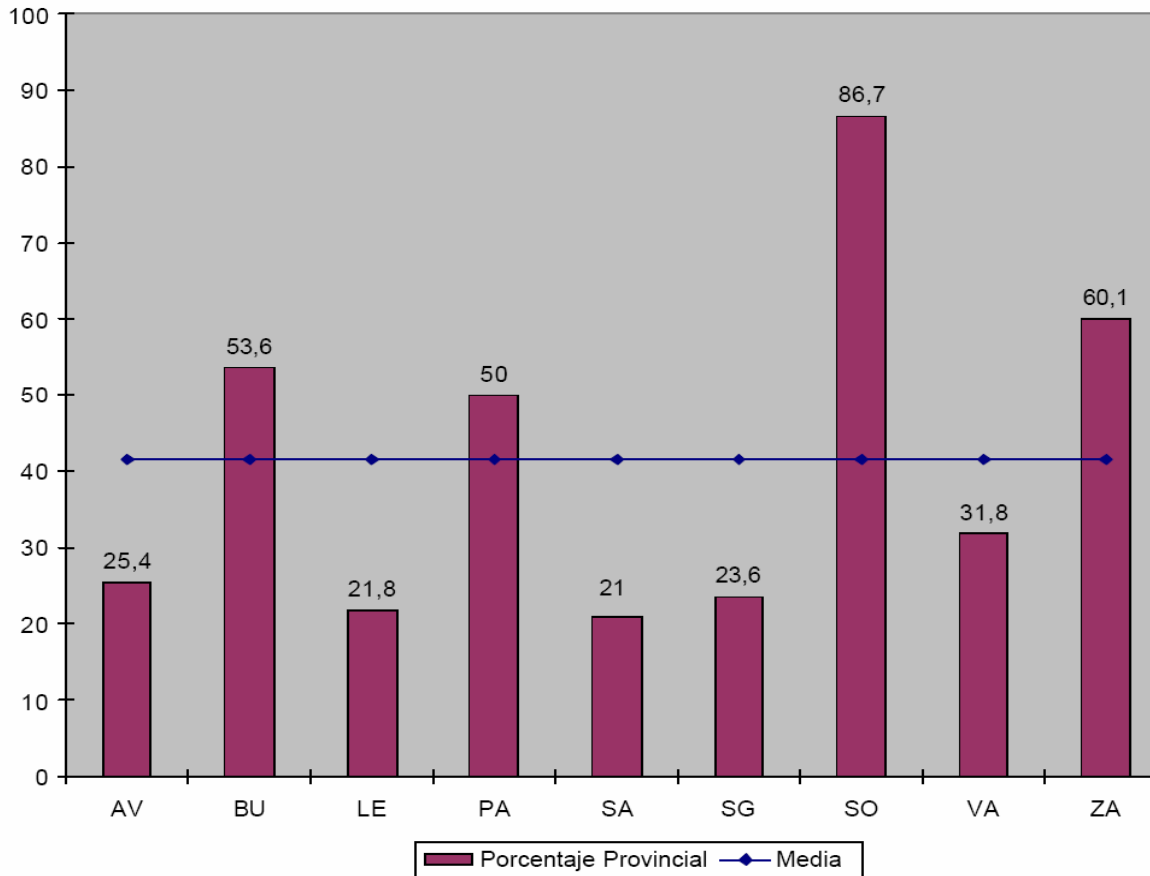

*Jornada Provincial de Calidad. Ávila. Octubre 2005*

# MODALIDADES DE EXPERIENCIAS DE CALIDAD

CONVOCATORIA 2005/06

1. PLANES DE MEJORA
2. MODELO EFQM
3. SISTEMAS DE ACREDITACIÓN
  - 3.1. Sello de Excelencia
  - 3.2. Normas ISO
4. PLANES DE DESARROLLO
5. CATÁLOGO DE SERVICIOS Y COMPROMISOS DE CALIDAD

# MODALIDADES DE EXPERIENCIAS DE CALIDAD

CONVOCATORIA 2005/06

MODALIDAD	FECHAS Y DOCUMENTOS	PROCESO	EVALUACIÓN
<p><b>MODALIDAD 1: PLANES DE MEJORA</b></p> <p><b>1.1. PM basados en el Modelo de Autoevaluación de CyL.</b></p> <p><b>1.2. PM basados en el Modelo EFQM.</b></p> <p><b>1.3. PM basados en otros modelos de autoevaluación.</b></p>	<p><b>1. 30 de octubre</b> Presentación de Solicitud (ANEXO I) a la CPM</p> <p><b>2. 15 Noviembre</b> CPM comunica a Centros y Servicios, su decisión.</p> <p><b>3. Antes de finalizar Diciembre</b> Elaboración del Protocolo del Plan de Mejora: ANEXO II</p> <p>Presentar a la CPM</p>	<p><b>Constitución del Equipo de Mejora</b> Realización Proceso de Autoevaluación</p> <p>El Equipo de Mejora presenta al Claustro un informe con los resultados, (Áreas de Mejora.)</p> <p>El Claustro de Profesores determinará y seleccionará las Áreas de Mejora</p> <p><b>Elaboración Protocolo del PM</b></p> <p><b>Desarrollo Plan de Mejora</b></p>	<p><b>Evaluación interna</b> El Equipo de Mejora evaluará el PM. Un resumen de dicha evaluación se incluirá en la Memoria Anual del Centro.</p> <p><b>Evaluación Externa</b> Equipo de apoyo y seguimiento del PM realiza un Informe que traslada a la CPM</p>

# MODALIDADES DE EXPERIENCIAS DE CALIDAD

CONVOCATORIA 2005/06

MODALIDAD	FECHAS Y DOCUMENTOS	PROCESO	EVALUACIÓN
<b>MODALIDAD 2:</b>  <b>Modelo de excelencia EFQM</b>	<b>1. 30 de octubre</b> Presentación de Solicitud (ANEXO I) a la CPM  <b>2. 15 Noviembre</b> CPM comunica a Centros y Servicios, su decisión.	<b>Constitución del Equipo de Mejora</b>  1º Trimestre: Curso de Formación EFQM  2º Trimestre: Proceso de Autoevaluación del Centro  3º Trimestre: Selección Áreas de Mejora. Diseño del Plan de Mejora ( a implantar curso próximo)	<b>Evaluación interna</b> Equipo de Mejora  <b>Evaluación Externa</b> Equipo de apoyo y seguimiento

# MODALIDADES DE EXPERIENCIAS DE CALIDAD

CONVOCATORIA 2005/06

MODALIDAD	FECHAS Y DOCUMENTOS	PROCESO	EVALUACIÓN
<p><b>MODALIDAD 3:</b></p> <p><b>SISTEMAS DE ACREDITACIÓN</b></p> <p><b>3.1. Sello de excelencia EFQM</b></p> <p><b>3.2. Normas ISO</b></p>	<p><b>1. 30 de octubre</b> Presentación de Solicitud (ANEXO I) a la CPM</p> <p><b>2. 15 Noviembre</b> CPM comunica a Centros y Servicios, su decisión.</p>	<p><b>Constitución del Equipo de Mejora</b></p> <p>3.1. Fases: 1º año: Modelo EFQM 2º y 3º años: Implantación Planes de Mejora 4º año: Nuevo Proceso Autoevaluación y acreditación.</p> <p>3.2. Fases: Formación Elab. Documentación Implantación</p>	<p><b>Evaluación interna</b> Equipo de Mejora</p> <p><b>Evaluación Externa</b> Equipo de apoyo y seguimiento</p>

# MODALIDADES DE EXPERIENCIAS DE CALIDAD

CONVOCATORIA 2005/06

MODALIDAD	FECHAS Y DOCUMENTOS	PROCESO	EVALUACIÓN
<b>MODALIDAD 4:</b> <b>PLANES DE DESARROLLO</b> <b>(compromiso Centro-Administración)</b>	<b>1. 30 de octubre</b> Presentación de Solicitud (ANEXO I) a la CPM  <b>2. 15 Noviembre</b> CPM comunica a Centros y Servicios, su decisión.	<b>Constitución del Equipo de Mejora</b>  <b>Desarrollo (hasta Mayo) :</b>  Realización Proceso de Autoevaluación Redacción de Compromisos Indicadores Propuesta de Catálogo	<b>Evaluación interna</b> Equipo de Mejora. Un resumen de dicha evaluación se incluirá en la Memoria Anual del Centro.  <b>Evaluación Externa</b> Equipo de apoyo y seguimiento del PM realiza un Informe que traslada a la CPM
<b>MODALIDAD 5:</b> <b>CATÁLOGOS DE SERVICIOS Y COMPROMISOS DE CALIDAD</b>	<b>3. Antes de finalizar Diciembre</b> Elaboración del Protocolo : ANEXO II Presentar a la CPM		

# LÍNEAS PRIORITARIAS

CURSO 2005/06

- **BLOQUE A : (Referidas a Modalidades)**

- Exp. Calidad que apliquen el Modelo de Autoevaluación de CyL.
- Exp. Calidad basadas en el Modelo de Excelencia EFQM.
- Exp. Calidad dirigidas a la obtención del Sello de Excelencia.

- **BLOQUE B : (Referidas a Áreas de Mejora enfocadas a)**

- La optimización de los procesos administrativos ordinarios de los centros.
- Actuaciones de duración superior a 2 años y compartidas por varios centros.
- Fomento de la participación y el asociacionismo de las familias, y que favorezcan la colaboración entre las AMPAS y el centro.
- Fomento de las relaciones interpersonales, la comunicación y la convivencia entre los integrantes de la comunidad educativa.
- Fomento de las actividades complementarias y extraescolares, que favorezcan la colaboración con las instituciones del entorno y contribuyan a crear en el alumnado hábitos de ocio saludables.
- Dirigidas al ámbito de la tutoría y la orientación, que redunden en la mejora del clima escolar y el asesoramiento al alumnado.

# LÍNEAS PRIORITARIAS

CURSO 2005/06

- **BLOQUE C : (Exp. Calidad dirigidas a mejorar los resultados escolares de todos los grupos del centro)**
  - A través de la mejora de los procesos educativos.
  - Mediante mejoras en la organización y la gestión del centro.
  - Enfocadas a mejorar el refuerzo y apoyo al alumnado.
  - Incidiendo en la mejora de los procedimientos e instrumentos de evaluación de los aprendizajes de los alumnos.
- **Los centros y servicios educativos pueden solicitar la implantación de una Exp. Calidad que desarrolle otros aspectos (áreas de mejora) distintos a los reseñados, como resultado de sus propios procesos de autoevaluación.**

# MODALIDADES DE EXPERIENCIAS DE CALIDAD

CONVOCATORIA 2005/06

- REQUISITOS:
  - Informada **por el Claustro de Profesores**
  - **Aprobada por el Consejo Escolar del Centro.**
  - **Inclusión en la PGA**
- FECHAS IMPORTANTES:
  - **30 Octubre: Presentación** formal por la Dirección del Centro o servicio de la **Solicitud** (Anexo I) a la CPM para su aprobación.
  - **15 de noviembre: CPM informa y comunica** a los Centros o Servicios su decisión.
  - **Antes de finalizar el mes de diciembre:** el Centro **remitirá** a la CPM el Protocolo (Anexo II).
- EN WEB de la Dir. Provincial:  
Instrucciones, Anexos, Protocolo, ORDEN, etc.